

- PAREDES A SEREM DEMOLIDAS
- PAREDES A SEREM CONSTRUÍDAS
- FECHAMENTO PROVISÓRIO EM MADEIRA

PLANTA BAIXA DEMOLIÇÃO E CONSTRUÇÃO DE PAREDES
ESCALA: 1:100

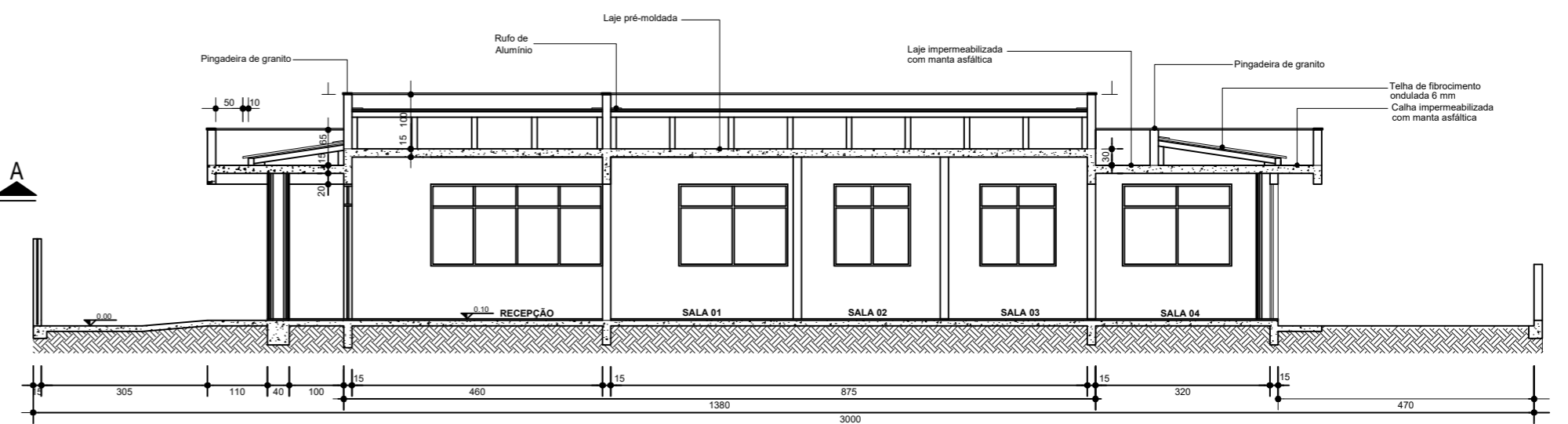

CORTE AA
ESCALA: 1:100

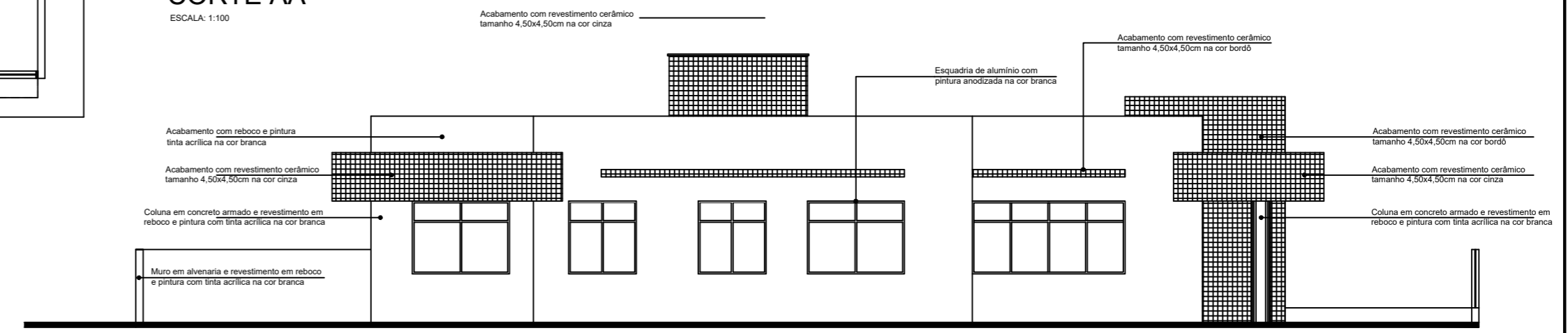

FACHADA LATERAL ESQUERDA
ESCALA: 1:75

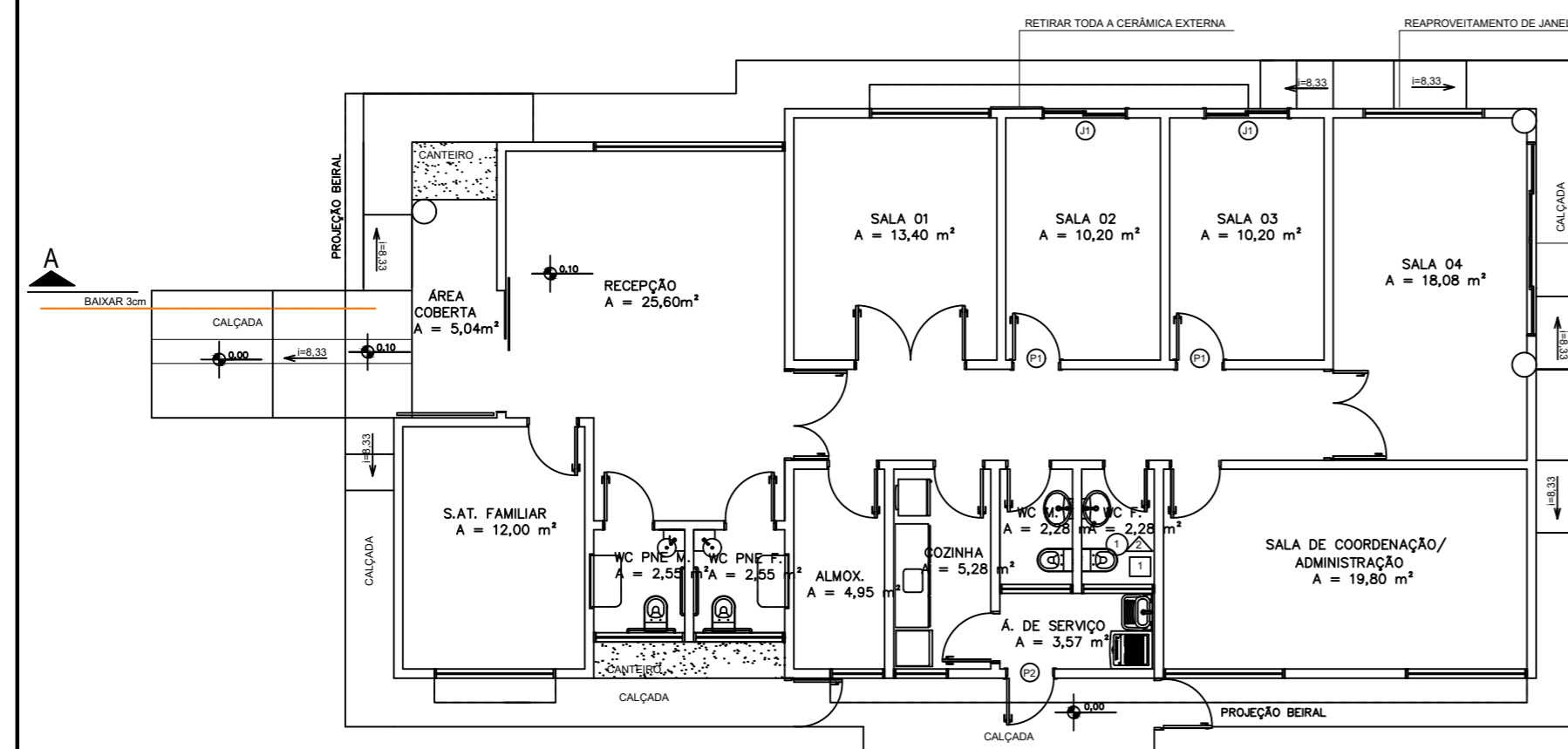

PLANTA BAIXA - EDIFICAÇÃO REFORMADA
ESCALA: 1:100

TABELA DE ESQUADRIAS

COD	TIPO	LARGURA	ALTURA	PARAPEITO	MATERIAL	QTD	ÁREA (m²)
P1	Porta de abrir	80	210	-	Madeira	2	1.68
P2	Porta de abrir	80	210	-	Alumínio	1	1.68
J1	Janela de correr	140	150	100	Alumínio e vidro	2	2.10

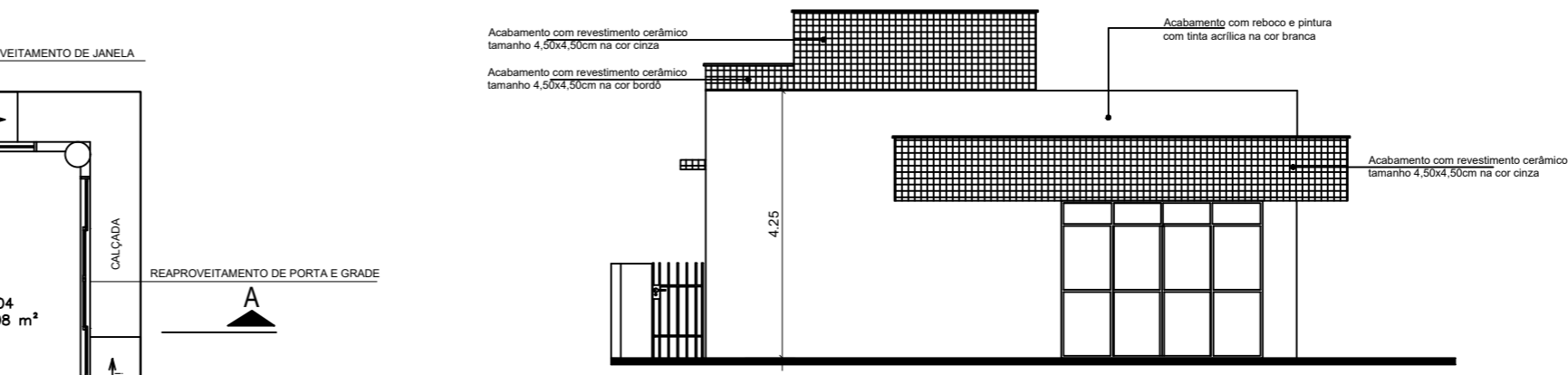

FACHADA FUNDOS
ESCALA: 1:75

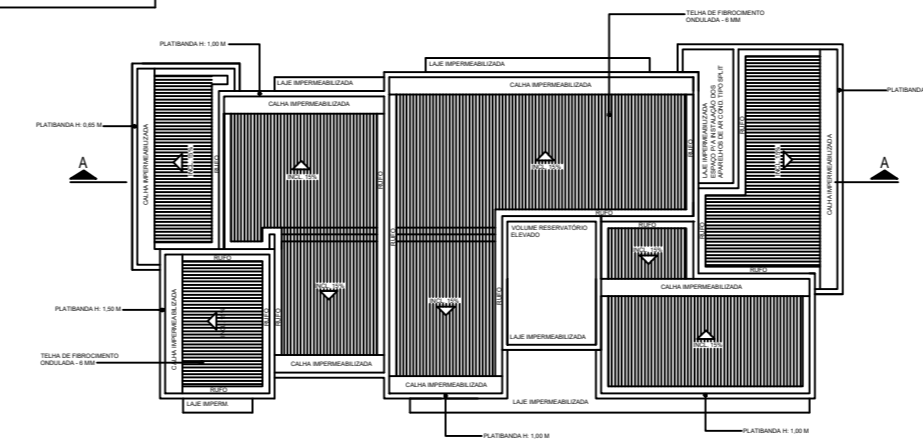

PLANTA DE COBERTURA
ESCALA: 1:200

AMUREL
ASSOCIAÇÃO DE MUNICÍPIOS DA REGIÃO DE LAGUNA
REGISTRO CREASC 116.970-8



REPÚBLICA FEDERATIVA DO BRASIL
ESTADO DE SANTA CATARINA
MUNICÍPIO DE BRAÇO DO NORTE

PROJETO ARQUITETÔNICO

Referência	Conteúdo
REFORMA CRAS - CENTRO DE REFERÊNCIA DE ASSISTÊNCIA SOCIAL	PLANTA BAIXA REFORMADA, VISTAS, CORTES, TABELA DE SQUADRIAS
ÁREA TOTAL = 169,06 m²	
Endereço da Obra	
Rua Orilde Colonese de Souza, Trevo, Braço do Norte/SC	
Associado	Desenho:
	ELIANA GONÇALVES
MUNICÍPIO DE BRAÇO DO NORTE CNPJ/MF - 82.926.551/0001-45	
Resp. Projeto	Data
ELIANA GONÇALVES Arquiteta e Urbanista-CAU NºA42664-4	julho de 2023
Art. Nº	Ticket Nº
Projeto de Reforma - CRAS	202147005
	Indicada
	Folha Nº
	02